Chiapas

Entronque San Cristóbal

Concesionaria de Autopistas del Sureste SA de CV

Gobierno de México | Comunicaciones
Secretaría de Infraestructura, Comunicaciones y Transportes

Inversión: 44.96 mdp

Meta: 1 Entronque

Reinicio: **Por definir**
Término: **Por definir**

135 empleos generados

200,000 mil habitantes beneficiados

- Mayor movilidad hacia los diferentes destinos.
- Disminución de accidentes.
- Se evitan vueltas prohibidas.

Avance físico
- Programado: 0.00%
- Real: 31.12%
- Semanal: 3.96%

Avance financiero
- Programado: 0.00%
- Real: 22.96%.
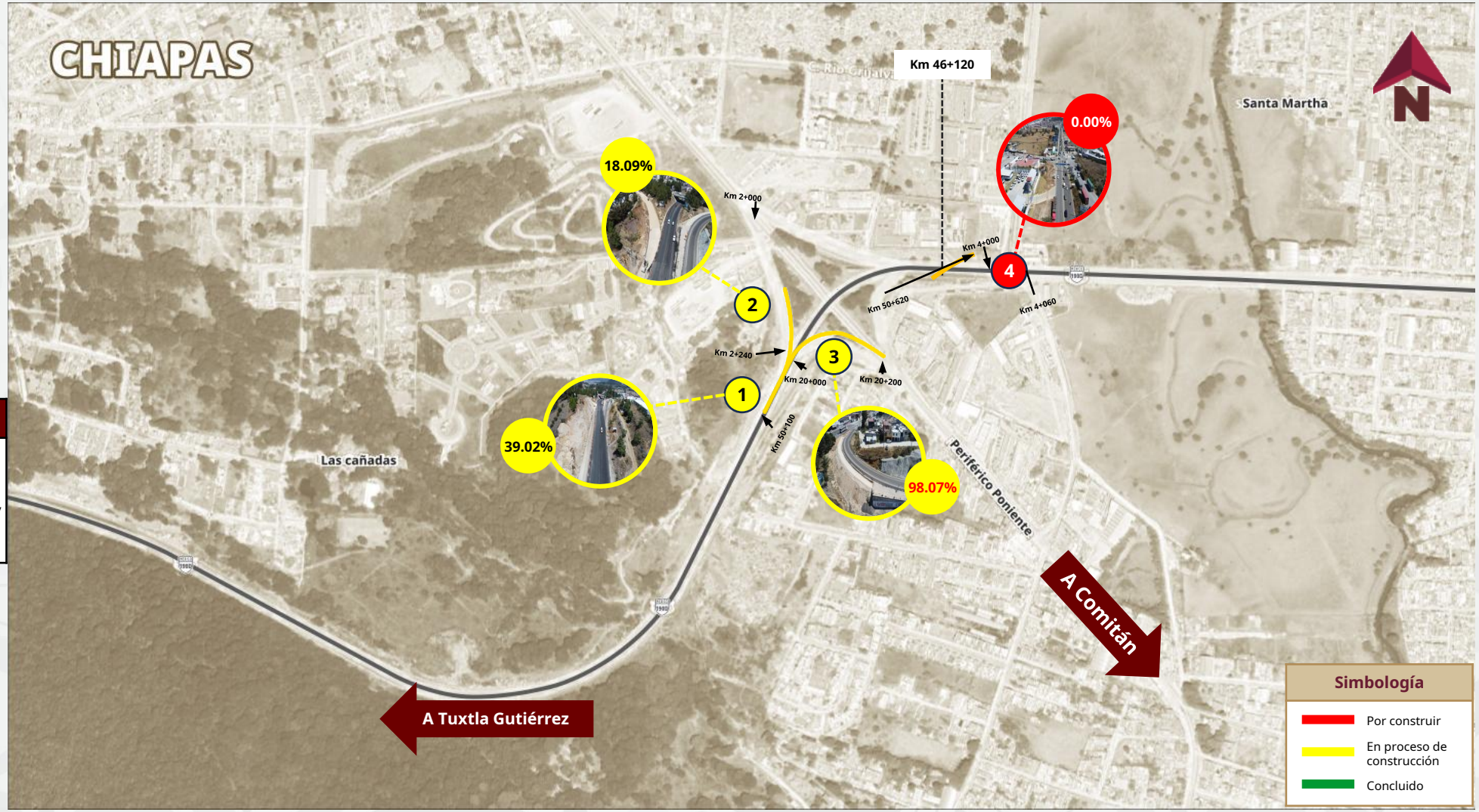
	Descripción	Observaciones
1	Eje 50: **39.02%**	El 02 de enero 2026, la Concesionaria inicia trabajos en los ejes 2 y 50.
2	Eje 2: **18.09%**	
3	Eje 20: **98.07%**	
4	Eje 4 (Glorieta a nivel de piso): **0.00%**